Unesco Geopark Hondsrug crosscircuit

Boerbosloop Rolde

Datum: zaterdag 17 oktober 2026
Locatie: Rolde
Start Cross: 11:00 uur korte afstand, 11:10 lange afstand
Ophalen startnr: vanaf 10:15 tot 10:50
Locatie: Sporthal de Boerhoorn, Zuides 50, 9451KD Rolde
Openbaar vervoer: vanuit Gieten en Assen lijn 110 halte N33 (15 min lopen), vanuit Assen lijn 24 en 21 halte Grote brink (2 min lopen)
Deelname: €5,00
Organisatie: Loopgroep SGO, Gieten en Vomos
Unesco Geopark Hondsrug crosscircuit: 1e loop
Boerbos cross sponsor: Bakker Pots

Opzet run:
Junioren 12-17 jr ca 5 km
Senioren en masters ca 4,8 km en ca 8,9 km (1 ronde)
Parcours:
Over onverharde paden door het bos en de heuveltjes van de historisch zandverstuiving in het Boerbos in Rolde . Het Boerbos kenmerkt zich door uitdagende heuvels, heide, bos en een zandverstuiving. De looproute heeft een afwisselend terrein van zand, en heuvels.
https://www.routefabriek.nl/routekaart/36491/9089/1
https://www.routefabriek.nl/routekaart/36490/6022/1
Cross met tijdwaarneming zonder chip
Prijzen:
1 t/m 3e plaats Junior meisje/jongen
1 t/m 3e plaats korte afstand Vrouw/Man
1 t/m 3e plaats lange afstand Vrouw/Man

Pots
De Echte Bakker

Voor alle deelnemers een attentie van Echte bakker Pots
Douche-/kleedruimte niet aanwezig
De volgende categorieën worden aangehouden voor het circuit klassement:

- Junioren meisjes en jongens van 12 t/m 17 jaar
- Senioren dames en heren 18 t/m 39 jaar
- Master I dames en heren 40 t/m 49 jaar
- Master II dames en heren 50 jaar en ouder

Uitslagen en foto zijn te vinden:
website: https://www.dehondsrug.nl/crosscircuit/
facebookpagina: https://www.facebook.com/geoparkhondsrugcrosscircuit/

Unesco Geopark Hondsrug crosscircuit

Boomkroonpad cross Drouwen

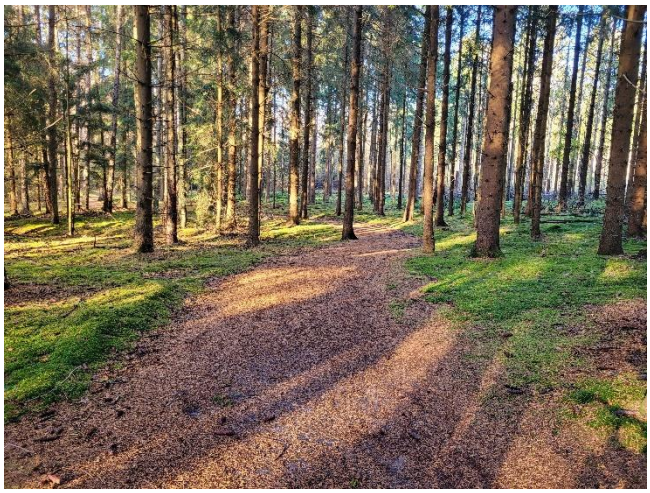

Datum: zaterdag 14 november 2026
Locatie: Drouwen
Start Cross: 11:00 uur korte afstand, 11:10 lange afstand
Ophalen startnr: vanaf 10:15 tot 10:50
Locatie: Steenhopenweg 4, 9533 PN Drouwen
Deelname: €5,00
Organisatie: Loopgroep SGO, Gieten en Vomos
Unesco Geopark Hondsrug crosscircuit: 2e loop
Boomkroonpad cross sponsor: Bos paviljoen De Woudstee

Opzet run:
Junioren 12-17 jr ca 5 km
Senioren en masters ca 5 km en ca 9 km (1 ronde)

Parcours:
Over onverharde paden in het Gieterbos, langs de voormalige zandzuigerij. Het Parcours kenmerkt zich door een uitdagende heuvels, stille bosweggetjes en zandpaden. De looproute heeft een afwisselend terrein van zand, Drentse keien, heuvels en het boomkroonpad.
https://www.routefabriek.nl/routekaart/9424/6298/1
https://www.routefabriek.nl/routekaart/34068/7005/1

Cross met tijdwaarneming zonder chip
Prijzen:
Snelste Junior Man/Vrouw (ca 5 km)
Snelste vd senioren en Masters Man/Vrouw(ca 9 km)

Bospaviljoen de Woudstee

Geen Douche-/kleedruimte aanwezig
De volgende categorieën worden aangehouden voor het circuit klassement:

- Junioren meisjes en jongens van 12 t/m 17 jaar
- Senioren dames en heren 18 t/m 39 jaar
- Master I dames en heren 40 t/m 49 jaar
- Master II dames en heren 50 jaar en ouder

Pots De Echte Bakker

Uitslagen en foto zijn te vinden:
website: https://www.dehondsrug.nl/crosscircuit/
facebookpagina: https://www.facebook.com/geoparkhondsrugcrosscircuit/

Unesco Geopark Hondsrug crosscircuit

Drouwenerzand cross Gasselte

Datum: zondag 13 december 2026
Locatie: Gasselte
Start Cross: 11:00 uur korte afstand, 11:10 lange afstand
Ophalen startnr: vanaf 10:15 tot 10:50
Locatie: Dorpshuis de Trefkoel, Achter de Brinken 6e, 9462 RH Gasselte
Openbaar vervoer: vanuit Gieten/Stadskanaal lijn 312 halte rotonde Gasselte en vanuit Borger/Gieten lijn 59 halte Julianalaan
Deelname: €5,00
Organisatie: Loopgroep SGO, Gieten en Vomos
Unesco Geopark Hondsrug crosscircuit: 3e loop
Drouwenerzand cross sponsor: Timmer de Echte Bakker

Opzet run:
Junioren 12-17 jr ca 5 km,
Senioren en masters ca 5 en ca 9,1 km (1 ronde)

Parcours:
Over onverharde paden nabij het natuurgebied Drouwenerzand. Dit gebied met stuifzanden ligt op de Hondsrug tussen Gasselte en Drouwen. Het stuifzandgebied is in de loop der tijd ontstaan door over-begrazing, het steken van heideplaggen en het delven van keien. Sinds 2009 is het aangewezen als aardkundig monument.
https://www.routefabriek.nl/routekaart/34069/73/1
https://www.routefabriek.nl/routekaart/34070/3140/1

Cross met tijdwaarneming zonder chip
Prijzen:
1 t/m 3 Junior Man/Vrouw (ca 5 km)
1 t/m 3 Korte afstand (ca 5 km) Man/Vrouw
1 t/m 3 Lange afstand (ca 8,3 km) Man/Vrouw

Geen douche-/kleedruimte aanwezig
De volgende categorieën worden aangehouden:

- Junioren meisjes en jongens van 12 t/m 17 jaar
- Senioren dames en heren 18 t/m 39 jaar
- Master I dames en heren 40 t/m 49 jaar
- Master II dames en heren 50 jaar en ouder

Uitslagen en foto zijn te vinden:
website: https://www.dehondsrug.nl/crosscircuit/
facebookpagina: https://www.facebook.com/geoparkhondsrugcrosscircuit/

Unesco Geopark Hondsrug crosscircuit

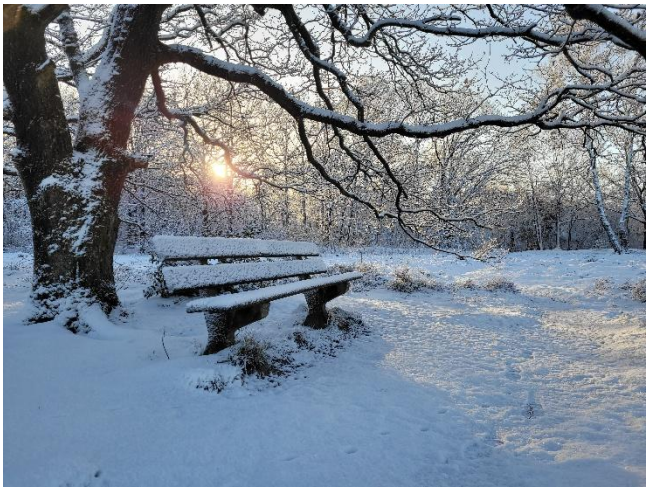

3 Meren cross Gieten
Datum: zaterdag 16 januari 2027
Locatie: Gieten
Start Cross: 11:00 uur korte afstand, 11:10 lange afstand
Ophalen startnr: vanaf 10:15 tot 10:50
Deelname: €5,00
Locatie: Snack kiosk Eexterhalte, Stationsstraat 60, 9463 TJ Eext
Organisatie: Loopgroep SGO, Gieten en Vomos
Unesco Geopark Hondsrug crosscircuit: 4 e loop
3 meren cross Sponsor: Snack kiosk Eexterhalte
Opzet run:
junioren ca 5 km
senioren en masters ca 5 en ca 9 km (1 ronde)
Parcours:
Over onverharde paden langs 3 bosmeren in het Gieterbos. Dit gebied kenmerkt zich door mooie bospaden, zandpaden en steile heuvels
https://www.routefabriek.nl/routekaart/10642/2278/1
https://www.routefabriek.nl/routekaart/34067/3938/1
Cross met tijdwaarneming zonder chip
Prijzen:
1 t/m 3 Junior Man/Vrouw (ca 5 km)
1 t/m 3 Korte afstand (ca 5 km) Man/Vrouw
1 t/m 3 Lange afstand (ca 9 km) Man/Vrouw

De volgende categorieën worden aangehouden:
- Junioren meisjes en jongens van 12 t/m 17 jaar
- Senioren dames en heren 18 t/m 39 jaar
- Master I dames en heren 40 t/m 49 jaar
- Master II dames en heren 50 jaar en ouder

Uitslagen en foto zijn te vinden:
website: https://www.dehondsrug.nl/crosscircuit/
facebookpagina: https://www.facebook.com/geoparkhondsrugcrosscircuit/

Unesco Geopark Hondsrug crosscircuit

Gletsjerkuil cross Ees

Datum: zaterdag 6 februari 2027
Locatie: Ees
Start Cross: 11:00 uur korte afstand, 11:10 lange afstand
Ophalen startnr: vanaf 10:15 tot 10:50
Openbaar vervoer: vanuit Borger Belbus lijn 59
Deelname: €5,00
Locatie: Land van Bartje Buinerweg 8, 9536 PG Ees
Organisatie: Loopgroep SGO, Gieten en Vomos
Unesco Geopark Hondsrug crosscircuit: 5e loop
Gletsjerkuil cross sponsor: Land van Bartje

Opzet run:
Junioren 12-17 jr jongens en meisjes ca 4,9 km,
Senioren en masters heren ca 5 en ca 9 km (1 ronde)
Parcours:
Het parcours is geheel onverhard, op twee fietspad overgangen na, en start achter het Land van Bartje in het bos. De route brengt je langs smalle heide paadjes dwars door de verschillende uitdagende Gletsjerkuilen en het mysterieuze stormbos met zijn omgewaaide bomen.
https://www.routefabriek.nl/routekaart/33945/9726/1
https://www.routefabriek.nl/routekaart/33943/3592/1
Cross met tijdwaarneming zonder chip
Prijzen:
1 t/m 3 Junior Man/Vrouw (ca 4,9 km)
1 t/m 3 Korte afstand (ca 4,9 km) Man/Vrouw
1 t/m 3 Lange afstand (ca 8,8 km) Man/Vrouw

Geen Douche-/kleedruimte aanwezig
De volgende categorieën worden aangehouden:

- Junioren meisjes en jongens van 12 t/m 17 jaar
- Senioren dames en heren 18 t/m 39 jaar
- Master I dames en heren 40 t/m 49 jaar
- Master II dames en heren 50 jaar en ouder

Uitslagen en foto zijn te vinden:
website: https://www.dehondsrug.nl/crosscircuit/
facebookpagina: https://www.facebook.com/geoparkhondsrugcrosscircuit/

Unesco Geopark Hondsrug crosscircuit

Kleine Moere cross Grolloo

Datum: zaterdag 13 maart 2027
Locatie: Grolloo
Start Cross: 11:00 uur korte afstand, 11:15 lange afstand
Ophalen startnr: vanaf 10:15 tot 10:50
Deelname: €5,00
Openbaar vervoer: vanuit assen lijn 21
Locatie: Klimpark Outdoor Grolloo Oostereind 12a, 9444 XD Grolloo
Organisatie: Loopgroep SGO, Gieten en Vomos
Unesco Geopark Hondsrug crosscircuit: 6 e loop
Kleine Moere Sponsoren: Klimpark Outdoor Grolloo
Opzet run:
junioren ca 4,4 km
senioren en masters ca 4,4 km (1 ronde) en ca 8,8 km (2 ronden)
Parcours:
Over onverharde paden langs de randen van de waterplas Kleine en grote Moere. Dit gebied kenmerkt zich door uitdagend zand en bos.
https://www.routefabriek.nl/routekaart/18696/6366/1

Cross met tijdwaarneming zonder chip
Prijzen:
1 t/m 3 Junior Man/Vrouw (ca 4,4 km)
1 t/m 3 Korte afstand (ca 4,4 km) Man/Vrouw
1 t/m 3 Lange afstand (ca 8,8 km) Man/Vrouw
Geen douche-/kleedruimte aanwezig

Pots
De Echte Bakker

Na de Cross aansluitend (ca 12:30 uur) de prijsuitreiking van het Geopark Hondsrug Crosscircuit. (Oostereind 12a, Grolloo)
De volgende categorieën worden aangehouden:

- Junioren meisjes en jongens van 12 t/m 17 jaar
- Senioren dames en heren 18 t/m 39 jaar
- Master I dames en heren 40 t/m 49 jaar
- Master II dames en heren 50 jaar en ouder

Tevens worden de aanmoedigingsprijzen verloot onder alle deelnemers die tenminste 5 keer hebben deelgenomen.

Uitslagen en foto zijn te vinden:
website: https://www.dehondsrug.nl/crosscircuit/
facebookpagina: https://www.facebook.com/geoparkhondsrugcrosscircuit/